

ΝΕΟΣ ΤΡΟΠΟΣ ΠΑΡΑΓΓΕΛΙΑΣ ΕΞΕΤΑΣΕΩΝ

The screenshot shows a web browser window titled "Αναζήτηση ασθενών - Internet Explorer, optimized for Bing and MSN". The address bar contains the URL "http://172.16.0.3/Medfile/WebEMR/FindPatient.aspx". The browser's menu bar includes "File", "Edit", "View", "Favorites", "Tools", and "Help". A "Favorites" bar shows a link to "Αναζήτηση ασθενών".

The main content area features the logo for "MediLab-iEMR Computer Control Systems SA" and the text "ΑΝΑΖΗΤΗΣΗ ΑΣΘΕΝΩΝ". On the right, it says "Η κλινική μου: OYP".

The search form includes the following fields and options:

- Ονοματεπώνυμο: [Text input field]
- A.M.: [Text input field]
- A.M.K.A.: [Text input field]
- Ημ/νία Τελ. Δείγματος: Από 15/05/2012 [Dropdown] Εώς 17/05/2012 [Dropdown]
- Αναζήτηση ασθενών σε:
 - Δύναμη κλινικής
 - Επισκέψεις
 - Πρόσφατες αναζητήσεις ασθενών
 - Όλο το αρχείο της κλινικής
 - Όλο το αρχείο του νασοκομείου
- [Submit button: Αναζήτηση]
- Σύνθετη αναζήτηση

Αναζητάμε και επιλέγουμε τον ασθενή που θέλουμε . Η αναζήτηση καλό είναι να γίνεται με τον ΑΜ διότι τότε το σύστημα επικοινωνεί με το Γρ.Κίνησης και ενημερώνετε κάθε φορά για τυχόν αλλαγές στα δημογραφικά στοιχεία του ασθενούς όπως και για την τωρινή Κλινική Νοσηλείας του.

ΚΑΡΤΕΛΑ ΑΣΘΕΝΗ - Internet Explorer, optimized for Bing and MSN

http://172.16.0.3/medfile/WebEMR/PatientDetails.aspx?FocusNode_Id=1&PatientID=5685

File Edit View Favorites Tools Help

ΚΑΡΤΕΛΑ ΑΣΘΕΝΗ

MediLab-iEMR
Computer Control Systems SA

ΚΩΝΣΤΑΝΤΟΠΟΥΛΟΣ ΠΕΡΙΚΛΗΣ
Πατρ/Μο: **ΑΝΔΡΕΑΣ** ετών 41
Α.Μ.Κ.Α.:
Α.Μ.: **123456789**

Επεξεργασία στοιχείων ασθενή

Στοιχεία Ταυτότητας

Επώνυμο:	ΚΩΝΣΤΑΝΤΟΠΟΥΛΟΣ	Α.Μ.Κ.Α.:	
Όνομα:	ΠΕΡΙΚΛΗΣ	Α.Μ.:	123456789
Πατρώνυμο:	ΑΝΔΡΕΑΣ	ΑΔΤ:	
Φύλο:	Ανδρας	Επάγγελμα:	-
Ημ/νία γέννησης:	19/09/1970 ετών 41	Ασφ. ταμείο:	-
Τόπος γέννησης:			

Στοιχεία Νοσηλείας

Ημ/νία Εισαγωγής:	26/04/2012 13:22 (προγραμματισμένη)	Θάλαμος/Κλίνη:	7/7
Κλινική/Πτέρυγα:	ΔΠΚ	Τηλέφωνο:	
Θεράπων:	Γ. Λιάπης	Θέση:	
Συνθεράπων:		Αρ. εισητηρίου:	
Κλινικά Σχόλια:		Κλινική Φιλοξενία:	

Αγία Εισόδοι

- συστήματος / Οξεία σωληναριακή δωροαδιάμεση νεφρίτιδα

Κωδικός: **N10**

Στοιχεία Επικοινωνίας

Διεύθυνση:		Τ.Κ.:	
Πόλη:		Γεωγρ. Περιοχή:	-
Χώρα:	-	Τηλέφωνο:	
Α.Φ.Μ.:		ΔΟΥ:	

Συγγενικά πρόσωπα

Δεν βρέθηκαν συγγενικά πρόσωπα

ΕΠΙΛΕΓΟΥΜΕ ΤΟ ΕΡΓΑΣΤΗΡΙΑΚΟ ΠΡΟΦΙΛ

Από το μενού αριστερά επιλέγουμε το “ΕΡΓΑΣΤΗΡΙΑΚΟ ΠΡΟΦΙΛ”.

Internet Explorer - optimized for Bing and MSN

http://172.16.0.3/medfile/WebEMR/PatientResults.aspx?FocusNode_Id=138&PatientID=5685

File Edit View Favorites Tools Help

MediLab - iEMR
Computer Control Systems SA

ΕΠΙΛΕΓΟΥΜΕ ΝΕΑ ΠΑΡΑΓΓΕΛΙΑ

ΚΩΝΣΤΑΝΤΙΝΟΣ ΠΕΡΙΚΛΗΣ
Πατρ/μ: ANAPEASssssss ετών 41
Α.Μ.Κ.Α.:
Α.Μ.: 123456789

Νέα παραγγελία Διαχείριση παραγγελιών Απαντητικά Συγκριτική Διάγραμμα

Εξετάσεις: Όλες Διάστημα: Επιλογή (από - έως) Από: 26/01/2012 Έως: 17/05/2012 Go

Εξέταση	Φυσ. Τιμές	Μονάδες	03/05/12 12:20	23/04/12 12:37
ΑΙΜΟΔΙΑΓΡΑΜΜΑ				
<input type="checkbox"/> ΑΙΜΟΔΙΑΓΡΑΜΜΑ				Αίμα
<input type="checkbox"/> WBC - Λευκά αιμοσφαίρια	4,5 - 11,0	K/μl		[Παραγγ.]
<input type="checkbox"/> RBC - Ερυθρά αιμοσφαίρια	4,6 - 6,2	M/μl		[Παραγγ.]
<input type="checkbox"/> HGB - Αιμοσφαιρίνη	13,5 - 18,0	g/dl		[Παραγγ.]
<input type="checkbox"/> HCT - Αιματοκρίτης	40,0 - 54,0	%		[Παραγγ.]
<input type="checkbox"/> MCV - Μέσος όγκος ερυθρών	80,0 - 96,0	fl		[Παραγγ.]
<input type="checkbox"/> MCH - Μέση περιεκ. Hb/ερυθ	27,0 - 31,0	pg		[Παραγγ.]
<input type="checkbox"/> MCHC - Μέση πυκνότης Hb	32,0 - 36,0	g/dl		[Παραγγ.]
<input type="checkbox"/> RDW - Ευρος καταν. Ερυθρών	10,9 - 15,7			[Παραγγ.]
<input type="checkbox"/> HDW - Ευρος κατανομής Αιμοσφαιρίνης	2,2 - 3,2			[Παραγγ.]
<input type="checkbox"/> PLT - Αιμοπετάλια (Αίμα)	140 - 440	K/μl		[Παραγγ.]
<input type="checkbox"/> MPV - Μέσος όγκος PLT (Αίμα)	6,3 - 10,1	fl		[Παραγγ.]
<input type="checkbox"/> PDW - Ευρος Κατανομής Αιμοπεταλίων	15,5 - 17,5			[Παραγγ.]
<input type="checkbox"/> PCT - Αιμοπεταλιοκρίτης (Αίμα)	0,150 - 0,320	%		[Παραγγ.]
<input type="checkbox"/> ΤΥΠΟΣ ΛΕΥΚΩΝ				[Παραγγ.]
<input type="checkbox"/> Neut % - Ουδετερόφιλα % (Αίμα)	40 - 74	%		[Παραγγ.]
<input type="checkbox"/> Lymph % - Λεμφοκύτταρα % (Αίμα)	19 - 48	%		[Παραγγ.]
<input type="checkbox"/> Mono % - Μονοκύτταρα % (Αίμα)	3,4 - 9,0	%		[Παραγγ.]
<input type="checkbox"/> Eos % - Ηωσινόφιλα % (Αίμα)	0,2 - 5,0	%		[Παραγγ.]
<input type="checkbox"/> Baso % - Βασεόφιλα % (Αίμα)	0,2 - 1,0	%		[Παραγγ.]
<input type="checkbox"/> Luc % - Ατυπα κύτταρα %	0 - 4	%		[Παραγγ.]
<input type="checkbox"/> Neut # - Ουδετερόφιλα # (Αίμα)	1,5 - 6,6	K/μl		[Παραγγ.]
<input type="checkbox"/> Lymph # - Λεμφοκύτταρα # (Αίμα)	1,2 - 3,4	K/μl		[Παραγγ.]
<input type="checkbox"/> Mono # - Μονοκύτταρα # (Αίμα)	0,1 - 0,9	K/μl		[Παραγγ.]
<input type="checkbox"/> Eos # - Ηωσινόφιλα # (Αίμα)	0 - 0,7	K/μl		[Παραγγ.]
<input type="checkbox"/> Baso # - Βασεόφιλα # (Αίμα)	0 - 0,2	K/μl		[Παραγγ.]

start Ιατρικός φάκελος - 1...

EN 2:47 μμ

Επιλέγουμε το κουμπί “Νέα Παραγγελία”.

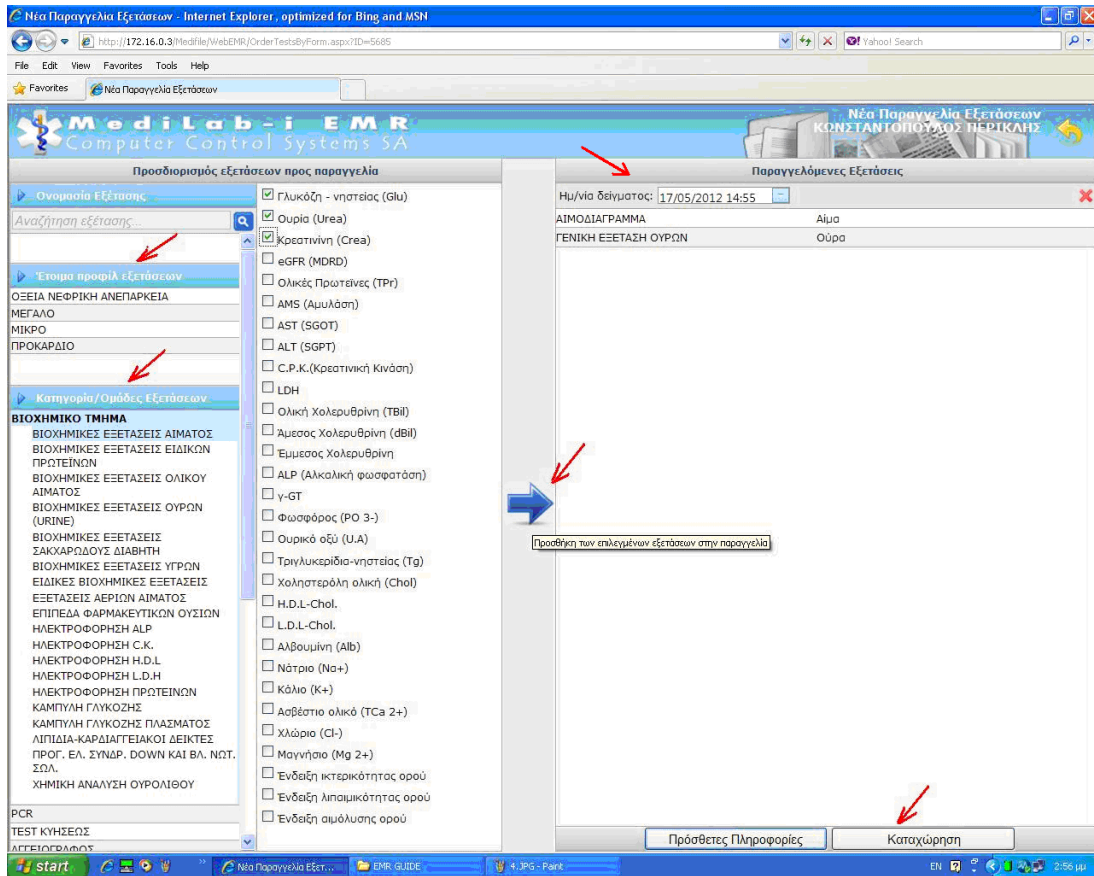

Στο παράθυρο που εμφανίζεται μπορούμε να επιλέξουμε εξετάσεις από:

1. Έτοιμα προφίλ εξετάσεων (Σετ εξετάσεων)
2. Κατηγορίες/Ομάδες εξετάσεων (Μεμονωμένες εξετάσεις)

όπως φαίνεται παραπάνω.

Με το κουμπί «Ημ.δείγματος» όπως φαίνεται με το κόκκινο βέλος επάνω δεξιά είναι σημαντικό να ορίσουμε την ημερομηνία δειγματοληψίας σε περίπτωση που θέλουμε να πραγματοποιηθεί σε μεταγενέστερο χρόνο από την στιγμή που συντάσσουμε την παραγγελία.

Με το βέλος προσθέτουμε τις επιλεγμένες εξετάσεις στην παραγγελία και έπειτα καταχωρούμε με το αντίστοιχο κουμπί.

The screenshot shows a web browser window titled "Νέα Παραγγελία Εξετάσεων - Windows Internet Explorer". The address bar contains the URL: `http://edp-bdct1/Medilab1_Release12.4/WebEMR/OrderTestInfo.aspx?patientID=251552&SilentMode=1`. The browser's menu bar includes File, Edit, View, Favorites, Tools, and Help. Below the menu bar, there are links for Favorites, Suggested Sites, and Web Slice Gallery. The main content area features the Medilab-i EMR logo and the text "Computer Control Systems SA". To the right, there is a banner for "Νέα Παραγγελία Εξετάσεων" with a "δοκιμή dok" button. The form itself has several input fields: "Κλινική:" with a dropdown menu showing "Α ΠΑΘΟΛΟΓΙΚΗ", "Ιατρός:" with a dropdown menu showing "-", and "Ταμείο:" with a dropdown menu showing "-". Below these fields is a section titled "Κεντρικά Εργαστήρια" containing a list of tests with checkboxes: NRBC%, NRBC#, RET#, Γλυκόζη, and Ουρία. To the right of this list are fields for "Ημ/νία δείγματος:" (13/03/2013 19:09) and "Προτεραιότητα:" (dropdown menu showing "-"). Further right is a "Παραγγελίες Ιατρού:" section with a text area containing the text: "Παρακαλώ Συμπληρώστε Πληροφορίες ή τυχόν Φιλοξενία Κλινικές Πληροφορίες:". At the bottom of the form, there are two buttons: "Επιλογή Εξετάσεων" and "Καταχώρηση".

Σε αυτό την οθόνη μπορείτε να συμπληρώσετε κλινικές πληροφορίες , τυχόν κλινική φιλοξενίας και οποιασδήποτε πληροφορίες αφορούν την παραγγελία.
 Με το κουμπί καταχώρηση η παραγγελία καταχωρείται στο σύστημα και εφ' όσον είναι ορισμένο εκτυπώνεται το παραπεμπτικό και ετικέτα barcode .

ΕΡΓΑΣΤΗΡΙΑΚΟ ΠΡΟΦΙΛ - Internet Explorer, optimized for Bing and MSN

http://172.16.0.3/MedFile/WebEMR/PatientResults.aspx?FocusNode_Id=130&PatientID=5695

MediLab-iEMR
Computer Control Systems SA

ΚΩΝΣΤΑΝΤΙΝΟΥ ΠΕΡΙΚΛΗΣ
Πατρ./μ: ΑΝΔΡΕΑΣ
Α.Μ.Κ.Α.: 123456789

Νέα παραγγελία Διαχείριση παραγγελιών Απαντητικά Συγκεντρωτική Διάγραμμα

Εξετάσεις: Όλες Διάστημα: Νοσηλείας

Εξέταση	Φυσ. Τιμές	Μονάδες	03/05/12 12:20
ΒΙΟΧΗΜΙΚΕΣ ΕΞΕΤΑΣΕΙΣ ΑΙΜΑΤΟΣ			
<input type="checkbox"/> Γλυκόζη - νηστείας (Glu)	74 - 106	mg/dl	Ορός [Παραγγ.]

Από την επιλογή “Διαχείριση παραγγελιών” μπορούμε να διαγράψουμε την/τις παραγγελία/ες , να ξανατυπώσουμε barcode ή να ξανατυπώσουμε παραπεμπτικό.

Για να αναζητήσουμε τον επόμενο ασθενή πατάμε τον «φακό» που βρίσκεται επάνω δεξιά , όπως δείχνει το κόκκινο βέλος στην πιο πάνω εικόνα.

Παραγγελίες Εξετάσεων - Internet Explorer, optimized for Bing and MSN

http://172.16.0.3/MedFile/WebEMR/Orders.aspx?patientID=5665

File Edit View Favorites Tools Help

Paragelies Exetaseon

MediLab-iEMR
Computer Control Systems SA

Παραγγελίες Εξετάσεων
ΚΩΝΣΤΑΝΤΟΠΟΥΛΟΣ ΠΕΡΙΚΛΗΣ

Επιστροφή στον Ιατρικό Φάκελο

Εκτύπωση Barcodes Διαγραφή

Πέμπτη, 03 Μαΐου 2012

Επιλογές Προβολή

<input type="checkbox"/> 4401910	A/A 500645	Ημ/νία 03/05/12	Ώρα 12:20	Κλινική ΑΙΜΑΤ/ΚΗ-ΜΜΜΟ
----------------------------------	---------------	--------------------	--------------	--------------------------

1 x Μικρό (ορού)

Εξέταση	Έντυπο	Παρατηρήσεις	Κατάσταση
<input type="checkbox"/> Γλυκόζη - νηστείας (Glu)	ΒΙΟΧΗΜΙΚΕΣ ΕΞΕΤΑΣΕΙΣ ΑΙ...		Νέα Παραγγελία

start

Paragelies Exetaseo... EMR GUIDE 5. JPG - Paint EN 3:01 μμ

Για να επιστρέψουμε στην προηγούμενη οθόνη κάνουμε κλικ στο πάνω δεξιό μέρος της οθόνης όπως φαίνεται παραπάνω.